

Brutto Grundfläche

F = 91,68m²
 V = 366,723m³
 U = 38,92m

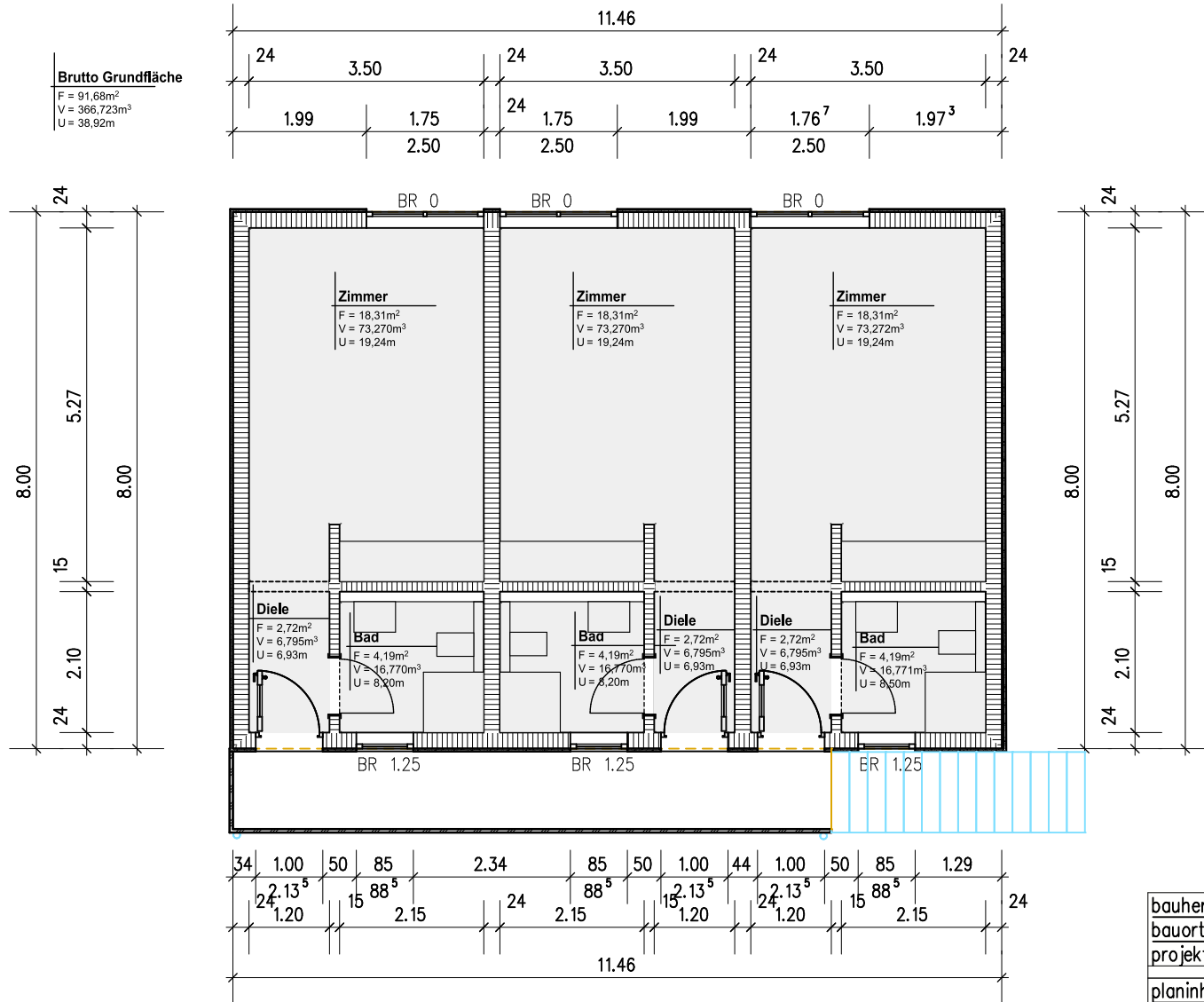

bauherr	Harald Sauer		
bauort	Eppelheim, Spitalstraße 32-34		
projekt	Neubau Einfamilienhaus u. Werkstattgebäude		
planinhalt	Werkstattgebäude Obergeschoss c		
maßstab	1: 100	A4	bearbeiter nh
zeichnung	161.1-GP01WE2	plandatum	.11.05.2017
plannr.	GPGROG	c	indexdatum 13.06.2017